



Hlavní menu
Komentáře
Obsazovačka
Výsledkový servis
Statistiky
Galerie vítězů MBC
Propozice turnaje

VÝSLEDKY JEDNOTLIVÝCH TURNAJŮ				CELOROČNÍ HODNOCENÍ			
leden	2013	elite	Zobrazit	2013	elite	Zobrazit	

Naši partneři

[Roto Grip](#)
- king of them all

[X-shop](#)
- vše, co hráč bowlingu potřebovat

[Radio Beat](#)
- zpravodajství po každé turnaji

[MM.sportservis](#)
- Servis, pujcování, proct atd ...

[ABL](#)
- Amatérská bowlingová

BBO - prosinec 2012

Bowlingové odkazy

[Česká bowlingová asociace](#)

[Bowlingweb](#)

[Bowlingové centrum Best](#)

[Křilice - internetová televize](#)

Navštivte nás na Facebooku



Magic Bowling Cup se líbí víc (44).

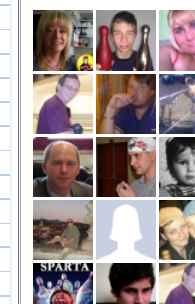

Termínový kalendář 2013
1. turnaj - 11. a 12. ledna
2. turnaj - 15. a 16. února
3. turnaj - 15. a 16. března
4. turnaj - 19. a 20. dubna
5. turnaj - 17. a 18. května
6. turnaj - 7. a 8. června
7. turnaj - 19. a 20. července
8. turnaj - 16. a 17. srpna
9. turnaj - 20. a 21. září
10. turnaj - 18. a 19. října
11. turnaj - 15. a 16. listopadu
12. turnaj - 13. a 14. prosince



Generální partner turnaje



Kontakty
Telefon:
(+420) 776 105 706
Email:
info@mbc.cz

Counter
102912

MAGIC BOWLING CUP 2013

VÝSLEDKY 1. TURNAJE - ELITE

Best Bowling, Metropole Zlčín, 11. a 12.1.2013

Vysvětlivky: **H** - handicap **S** - součet bodů **C** - celkový počet sražených kuželek **P** - průměr na jednu hru **TISK**

	Jméno hráče	H	Kvalifikace		Semifinále		Finále		C	P
			náhozy	S	náhozy	S	náhozy	S		
1.	Synek Aleš	0	258	279	223	260			1020	255,00
2.	Čermák Pavel	0	250	237	226	207			920	230,00
3.	Novotná Soňa	14+8	224	202	225	177			828	207,00
4.	Beštová Kateřina	0+8	267	215	179	220			881	220,25
5.	Lorenc Jaroslav ml.	0	180	258	236	223			897	224,25
6.	Kulhánek Vratislav	0+1	179	268	231	210			888	222,00
7.	Mička Daniel	0	180	215	250	244			889	222,25
8.	Mužík Michal	0	228	194	220	244			886	221,50
9.	Marval Michal	0	203	264	227	189			883	220,75
10.	Vyšín Jan	0	214	233	262	170			879	219,75
11.	Vopička Karel	2	194	201	214	255			864	216,00
12.	Plechata Tomáš	0	225	247	203	193			868	217,00
13.	Široký Martin	0	192	259	209	197			857	214,25
14.	Růžička Jaroslav	12+3	200	180	227	190			797	199,25
15.	Drábek Aleš	3	214	214	214	196			838	209,50
16.	Havel Petr	0	194	226	204	224			848	212,00
17.	Fleischmann Jan st.	0	200	214	229	201			844	211,00
18.	Filipková Kristýna	20+16	124	225	145	200			694	173,50
19.	Skůrová Jana	4+8	169	171	220	225			785	196,25
20.	Kolář Jan st.	0	220	202	179	226			827	206,75
21.	Rechtorik Milan	0+1	234	198	216	168			820	204,00
22.	Krňák Pavel	0	290	150	206	164			810	202,50
23.	Breindlová Anna	10+10	183	166	199	182			730	182,50
24.	Kolářová Hana	13+9	140	193	199	186			718	179,50
25.	Černá Michaela	24+16	152	175	176	140			643	160,75
26.	Daněk Jaroslav	3	183	189	224	192			788	197,00
27.	Široký Luděk	4	200	202	163	215			796	195,00
28.	Janovský Michal	3+4	189	221	179	174			791	190,75
29.	Schönová Jana	16+10	163	187	179	158			687	171,75
30.	Šafařík Luděk	6	183	191	214	177			789	191,25
31.	Žabka Zdeněk	0	203	210	184	191			788	197,00
32.	Mlynář Ondřej	0	188	191	206	197			782	195,50
33.	Voříšková Michaela	11+8	159	199	169	164			691	172,75
34.	Včelíš Michal	0	194	191	212	169			766	191,50
35.	Souček Roman	5	203	223	156	157			759	184,75
36.	Pechar Patrik	13+4	159	167	203	162			691	172,75
37.	Schön Viktor	13+2	150	195	180	173			698	174,50
38.	Novotný Evžen	5	157	202	202	173			754	183,50
39.	Bárta Karel st.	3	215	225	146	153			751	184,75
40.	Borovec Jiří	11	159	168	176	201			748	176,00
41.	Dědič Dalibor	0+1	202	168	177	187			738	183,50
42.	Slezák Luboš	17	161	179	192	136			736	167,00
43.	Rechtorik Libor	6	198	166	171	170			729	176,25
44.	Chládek Daniel	10	173	170	177	169			729	172,25
45.	Hrdlička Vladimír	22	190	158	147	145			640	160,00
46.	Janovská Jana	14+8	159	162	158	160			727	159,75
47.	Fleischmann Jan ml.	6	179	176	148	199			726	175,50
48.	Beran Jiří st.	9	179	176	167	165			723	171,75
49.	Valo Karel	19	145	199	161	141			722	161,50
50.	Wasserrab Oldřich	4	163	197	151	191			718	175,50
51.	Nováková Miluše	6+8	148	140	194	180			718	165,50
52.	Nosek Richard	2	182	176	169	181			716	177,00
53.	Gregor Tomáš	12	128	156	215	168			715	166,75
54.	Krňáková Šárka	17+8	114	153	146	199			712	153,00
55.	Špírková Tereza	12+8	170	124	179	154			707	156,75
56.	Rohan Stanislav	21	119	124	212	166			705	155,25
57.	Ruml David	9	105	146	241	176			704	167,00
58.	Bělecký Jiří	9+1	158	170	178	158			704	166,00
59.	Bergman Václav	10+1	179	163	200	113			699	163,75
60.	Klečka Jiří	17+1	176	190	129	131			698	156,50
61.	Hampel Milan	17	138	150	140	200			696	157,00
62.	Pekár Petr	15+1	156	156	162	157			695	157,75
63.	Vojtěchová Markéta	24+16	170	136	129	96			691	132,75
64.	Lukeš Vladimír	13	151	173	153	161			690	159,50
65.	Švec Ladislav	7	189	143	169	150			679	162,75
66.	Hradil Vavřinec	6	170	149	152	183			678	163,50
67.	Typolt Pavel	10	161	178	138	160			677	159,25
68.	Verbič Miroslav	11	143	145	163	165			660	154,00

69.	Hradilová Daniela	24+16	82 150 116 129	637					477	119,25
70.	Guič Boris	10	183 133 149 112	617					577	144,25
71.	Vojtíšek Erik	14	126 124 179 128	613					557	139,25
72.	Karakevas Stasis	16	141 146 119 135	605					541	135,25
73.	Větrovský Jaromír	8	143 136 150 129	590					558	139,50
74.	Kopřiva Milan	18	120 133 145 113	583					511	127,75
75.	Verbičová Nikola	24+16	105 111 89 102	567					407	101,75